

ROMÂNIA
JUDEȚUL OLT
C.L.ICOANA

HOTĂRÂRE,

cu privire la :

- aprobare reîncadrare personal, organigramă, stat de funcții, număr de personal

Având în vedere:

- Legea nr. 52/2003 privind transparența decizională în administrația publică
- expunerea de motive nr. 114/26.01.2011 la proiectul de hotărâre nr. 115/26.01.2011 inițiat de d-ul primar Periețeanu Gheorghe
- prevederile art.36, alin (2), lit. a), alin (3), lit b) din Legea nr. 215/2001 privind administrația publică locală, republicată, cu modificările și completările ulterioare
- prevederile Legii nr. 284/2010 privind salarizarea unitară a personalului platit din fonduri publice
- prevederile Legii nr. 285/2010 privind salarizarea în anul 2011 a personalului plătit din fonduri publice
- Ordinul comun nr. 42/77/2011 al Ministrului Muncii, Familiei și Protecției Sociale și Ministrului Finanțelor Publice, privind Normele Metodologice pentru aplicarea prevederilor Legii nr. 285/2010 privind salarizarea în anul 2011 a personalului plătit din fonduri publice
- Raportul compartimentului Secretar, Resurse umane, Stare civilă nr. 116/26.01.2011
- Raportul Comisiei amenajarea teritoriului și urbanism, juridică și de disciplină nr. 149/31.01.2011
- Raportul Comisiei activitate ec.-financ.,muncă, protecție socială și protecție copii nr. 148/31.01.2011

În temeiul art. 45 din Legea nr. 215/2001 privind administrația publică locală, republicată, cu modificările și completările ulterioare

CONSILIUL LOCAL ICOANA, HOTĂRĂȘTE :

Art. 1. Se aprobă reîncadrarea personalului din cadrul Primăriei comunei Icoana conform anexei 1 care face parte integrantă din prezenta hotărâre .

Art. 2. Organigrama și statul de funcții se aprobă conform anexelor 2, 3, 4 și 5 .

Art. 3. Anexele nr. 1,2,3,4 și 5 fac parte integrantă din prezenta hotărâre .

- Art. 4. Cu ducerea la îndeplinire a prezentei se încredințează compartimentul Secretar, Resurse umane, Stare civilă din cadrul aparatului de specialitate al primarului .
- Art. 5. Prezenta hotărâre se comunică Instituției Prefectului – Județul Olt pentru control legalitate .

Președinte ,
Chiriță Năstase

Contrasemnez ,
Secretar
Nicolăiță Viorel

Icoana, la 31.01.2011
Nr. 2

Nr. Crt.	Poziția din Statul de funcții	Nume și prenume	Funcția deținută la data de 31.12.2010						REINCADRARE										Anexa din Legea nr.284/2010		
			Funcția de demnitate publică / conducere	Funcția de execuție					Funcția de demnitate / conducere	Nivel studii	Grad	Funcția de execuție					CLASA	COEFICIENT			
				Funcția	Nivel studii	Gradul sau treapta profesională	Treapta de salarizare	Gradatia				Funcția	Nivel studii	Gradul sau treapta profesională	Gradatia						
I FUNCȚII DE DEMNITATE PUBLICĂ																					
1	1	PERIETEANU GHEORGHE	PRIMAR									PRIMAR					76	6,37	I;Cap.IV;C		
2	2	COMAN GHEORGHE	VICEPRIMAR									VICEPRIMAR					71	5,63	I;Cap.IV;C		
II APARATUL DE SPECIALITATE																					
II.1. COMPARTIMENT SECRETAR, RESURSE UMANE, STARE CIVILĂ																					
3	10	NICOLĂIȚĂ VIOREL	Secretar al comunei		S	I	1					Secretar al com.	S	II			74	6,07	I;Cap.I;A;b;4; + CFP		
II.2. COMPARTIMENTUL FINANCIAR - CONTABIL																					
4	14	CIMPOERU ION	referent	M	principal	1				5		referent	M	principal			5	26	1,86	I;Cap.I;A;c;4	
5	15	MOCANU LOREDANA (T.VACANT)	inspector	S	asistent	3	1					inspector	S	asistent	1		30	2,05	I;Cap.I;A;c;2		
II.3. COMPARTIMENTUL AGRICOL																					
6	11	TOMA CRISTINA (T.VACANT)	consilier	S	superior	2			3			consilier	S	superior		3	51	3,44	I;Cap.I;A;c;2		
7	12	SCARLAT VIRGIL - detașat	inspector spec	S	debutant				2			inspector spec	S	debutant	2		29	2		I;Cap.II;A;1;b;2	
8	13	MIHAESCU FLORENTINA	referent	M	principal	1				4		referent	M	principal			25	1,81		I;Cap.I;A;c;4	
II.4. COMPARTIMENT ADMINISTRATIV																					
9	4	LUNGU MARCEL	șofer		I	-				5		șofer		I			5	24	1,77	I;Cap.II;D;b;11	
10	5	MATEESCU MARCEL	șofer		I	-				4		șofer		I			4	23	1,72	I;Cap.II;D;b;11	
11	6	CIUCU CONSTANTIN	paznic			-			3			paznic		-		3	19	1,56		I;Cap.II;D;b;9	
12	7	STAN LAURENTIU	paznic			-			2			paznic		-		2	17	1,49		I;Cap.II;D;b;9	
13	8	NICOLAE MARIAN	paznic			-			2			paznic		-		2	17	1,49		I;Cap.II;D;b;9	
14	9	NUȚĂ FLORINA	îngrijitor			-						îngrijitor		-			12	1,31		I;Cap.II;D;b;9	
II.5. COMPARTIMENT SITUAȚII DE URGENȚĂ																					
15	3	ILIE MIRCEA	referent	M	superior	1				5		referent	M	superior			5	30	2,05		I;Cap.I;A;c;4
II.6. COMPARTIMENT ACHIZIȚII PUBLICE																					
16	16	DOROBANȚU DANIEL	consilier juridic	S	asistent	2	1					consilier juridic	S	asistent	1		34	2,26		I;Cap.I;A;c;2+ s.urb.	
II.7. COMPARTIMENT ASISTENȚĂ SOCIALĂ																					
17	17	CIUCESCU DANIELA	inspector	S	asistent	2	1					inspector	S	asistent	1		30	2,05		I;Cap.I;A;c;2	
III ASISTENȚI PERSONALI																					
1	1	NEAGOE MANDICA	asistent pers.(soc)	M	-	-				4		asistent pers.	M	-			4	22	1,68		III;Cap.I;3;38
2	2	GIORLOIU VALERICA	asistent pers.(soc)	M	-	-				4		asistent pers.	M	-			4	22	1,68		III;Cap.I;3;38
3	3	BĂLAN MARIANA	asistent pers.(soc)	M	-	-				3		asistent pers.	M	-		3	21	1,64		III;Cap.I;3;38	
4	4	IONESCU CONSTANȚA	asistent pers.(soc)	M	-	-						asistent pers.	M	-			14	1,38		III;Cap.I;3;38	
5	5	GUȚĂ IULIANA	asistent pers.(soc)	M	-	-				4		asistent pers.	M	-			4	22	1,68		III;Cap.I;3;38
6	6	PĂUN EMILIA	asistent pers.(soc)	M	-	-						asistent pers.	M	-			14	1,38		III;Cap.I;3;38	
7	7	SCARLAT LUMINIȚA	asistent pers.(soc)	M	-	-						asistent pers.	M	-			14	1,38		III;Cap.I;3;38	
8	8	STAN ALEXANDRA	asistent pers.(soc)	M	-	-				5		asistent pers.	M	-			5	23	1,72		III;Cap.I;3;38

Presedinte,

Secretar,

ORGANIGRAMĂ
Aparat de specialitate al primarului

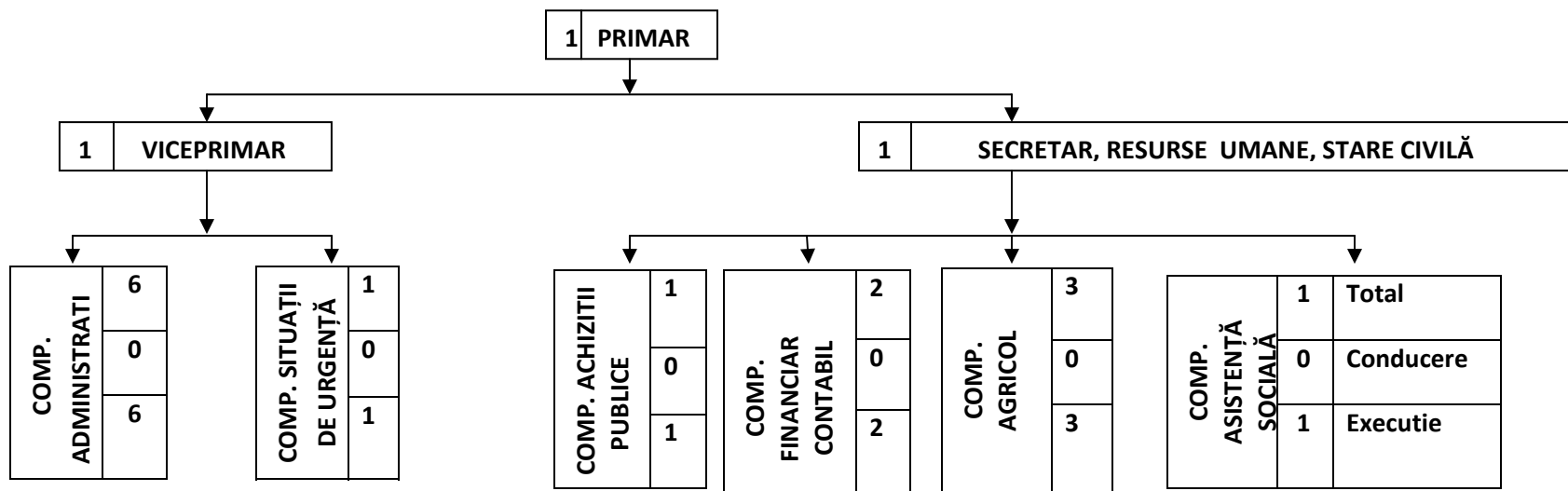

NR. TOTAL FUNCȚII PUBLICE	8
NR. TOTAL FUNCȚII PUBLICE DE CONDUCERE	1
NR. TOTAL FUNCȚII PUBLICE DE EXECUȚIE	7
NR. TOTAL FUNCȚII CONTRACTUALE DE CONDUCERE	0
NR. TOTAL FUNCȚII CONTRACTUALE DE EXECUȚIE	7
NR. TOTAL FUNCȚII DE DEMNITATE PUBLICĂ	2
NUMĂR TOTAL DE FUNCȚII ÎN INSTITUȚIE	17

Presedinte,

Secretar,

**ORGANIGRAMĂ
CONSILIUL LOCAL ICOANA**

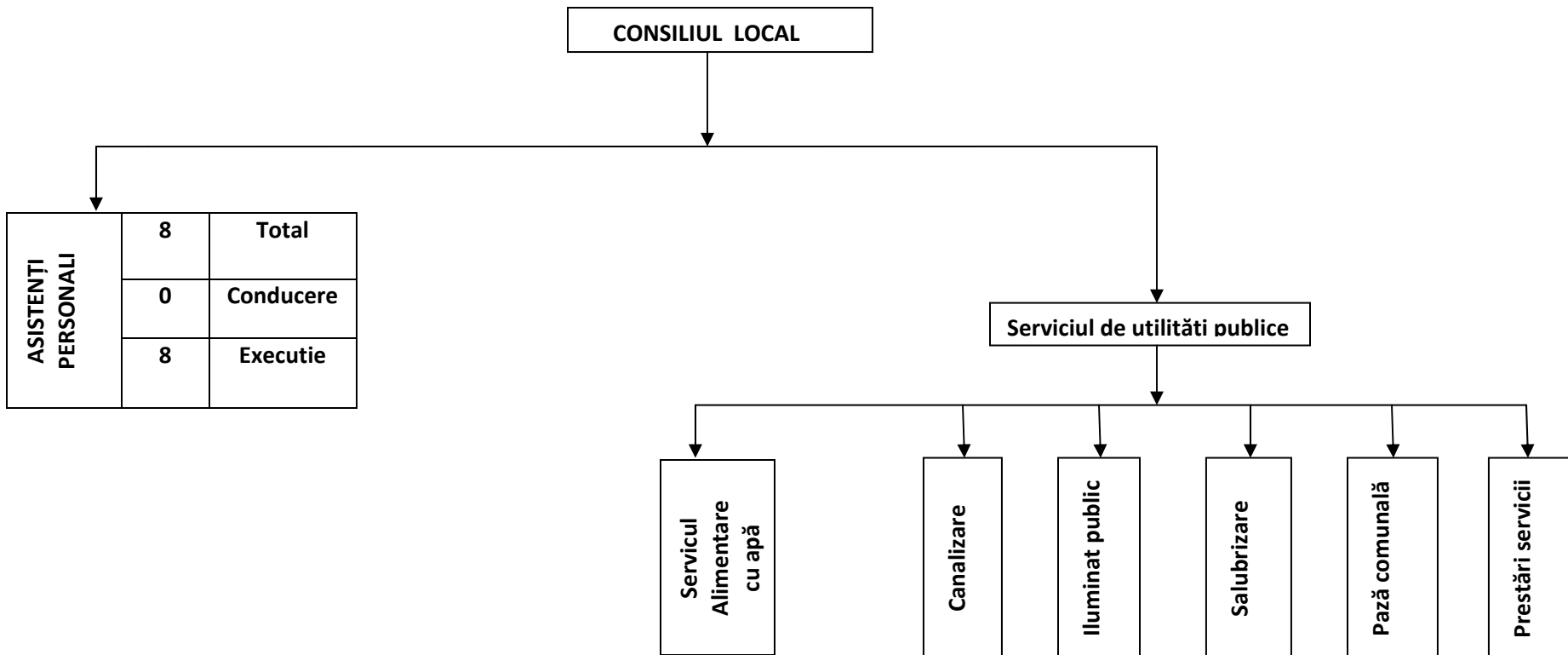

Presedinte,

Secretar,

ROMANIA
JUDEȚUL OLT
COMUNA ICOANA
C.L. ICOANA

Anexa 4 la H.C.L. nr. 2/31.01.2011

STAT DE FUNCȚII pentru aparatul de specialitate al primarului

Nr.crt.	Numele și prenumele	Funcția			Nivel studii	Gradul sau treapta profesională	Gradația	CLASA	COEFICIENT
		demnitar	de conducere	de execuție					
	VACANT - dacă este cazul								
1	PERIȚEANU GHEORGHE	primar					76	6,37	
2	COMAN GHEORGHE	viceprimar					71	5,63	
COMPARTIMENT SITUAȚII DE URGENȚĂ									
3	ILIE MIRCEA			referent	M	superior	5	30	2,05
COMPARTIMENT ADMINISTRATIV									
4	LUNGU MARCEL			șofer	-	I	5	24	1,77
5	MATEESCU MARCEL			șofer	-	I	4	23	1,72
6	CIUCU CONSTANTIN			paznic	-	-	3	19	1,56
7	STAN LAURENȚIU			paznic	-	-	2	17	1,49
8	NICOLAE MARIAN			paznic	-	-	2	17	1,49
9	NUȚĂ FLORINA			îngrijitor	-	-	-	12	1,31
COMPARTIMENT SECRETAR, RESURSE UMANE, STARE CIVILA									
10	NICOLĂIȚĂ VIOREL		secretar		S	II		74	6,07
COMPARTIMENT AGRICOL									
11	TOMA CRISTINA-temp.vacant			consilier	S	superior	3	51	3,44
12	SCARLAT VIRGIL -detașat			inspector de speciaitate	S	debutant	2	29	2
13	MIHĂESCU FLORENTINA			referent	M	principal	4	25	1,81
COMP. FINANCIAR CONTABIL									
14	CIMPOERU ION			referent	M	principal	5	26	1,86
15	MOCANU LOREDANA-temp.vacant			inspector	S	asistent	1	30	2,05

COMP. ACHIZIȚII PUBLICE									
16	DOROBANȚU DANIEL			consilier jur.	S	asistent	1	34	2,26
COMP. ASISTENȚĂ SOCIALĂ									
17	CIUCESCU DANIELA			inspector	S	asistent	1	30	2,05

NR. TOTAL FUNCȚII PUBLICE	8
NR. TOTAL FUNCȚII PUBLICE DE CONDUCERE	1
NR. TOTAL FUNCȚII PUBLICE DE EXECUȚIE	7
NR. TOTAL FUNCȚII CONTRACTUALE DE CONDUCERE	0
NR. TOTAL FUNCȚII CONTRACTUALE DE EXECUȚIE	7
NR. TOTAL FUNCȚII DE DEMNITATE PUBLICĂ	2

NR. TOTAL FUNCȚII ÎN INSTITUȚIE, DIN CARE	17
NR. FUNCȚII PUBLICE TEMPORAR VACANTE	2

Presedinte ,

Secretar ,

ROMANIA
JUDEȚUL OLT
COMUNA ICOANA
C.L.ICOANA

Anexa 5 la H.C.L. nr. 2/31.01.2011

STAT DE FUNCȚII - CONSILIUL LOCAL ICOANA

Nr.crt.	Numele și prenumele	Funcția	Nivel studii	Gradația	CLASA	COEFICIENT
	VACANT - dacă este cazul					
ASISTENȚI PERSONALI						
1	NEAGOE MANDICA	asistent personal	M	4	22	1,68
2	GIORLOIU VALERICA	asistent personal	M	4	22	1,68
3	BĂLAN MARIANA	asistent personal	M	3	21	1,64
4	IONESCU CONSTANȚA	asistent personal	M	-	14	1,38
5	GUȚĂ IULIANA	asistent personal	M	4	22	1,68
6	PĂUN EMILIA	asistent personal	M	-	14	1,38
7	SCARLAT LUMINIȚA	asistent personal	M	-	14	1,38
8	STAN ALEXANDRA	asistent personal	M	5	23	1,72

NR. TOTAL FUNCȚII	8
NR. TOTAL FUNCȚII CONTRACTUALE	8

Presedinte ,

Secretar,