

HOTĂRÂRE.

cu privire la:

- aprobare reîncadrare personal, organigramă , stat de funcții, număr de personal

Având în vedere:

- Legea nr. 52/2003 privind transparența decizională în administrația publică
- Prevederile art.36, alin (2), lit. a), alin (3), lit b) din Legea nr. 215/2001 privind administrația publică locală, republicată
- Prevederile Legii nr. 330/2009 privind salarizarea unitară a personalului platit din fonduri publice
- Prevederile OUG nr. 1/2010 privind unele măsuri de reîncadrare în funcții a unor categorii de personal din sectorul bugetar și stabilirea salariilor acestora, precum și alte măsuri în domeniul bugetar
- Expunerea de motive nr. 311/22.02.2010 cu privire la proiectul de hotărâre nr. 312/22.02.2010 inițiat de d-ul primar
- Raportul compartimentului Secretariat înregistrat la nr. 313/22.02.2010
- Raportul Comisiei amenajarea teritoriului și urbanism, juridică și de disciplină înregistrat la nr. 358/26.02.2010
- Raportul Comisiei activitate ec.-financ.,muncă, protecție socială și protecție copii înregistrat la nr. 364/26.02.2010

În temeiul art.nr. 45 alin.1 din Legea nr. 215/2001 privind administrația publică locală, republicată

CONSILIUL LOCAL ICOANA,
HOTĂRĂȘTE:

Art. 1. Se aprobă reîncadrarea personalului din cadrul Primăriei comunei Icoana conform anexei 1 care face parte integrantă din prezenta hotărâre .

Art. 2. Organigrama și statul de funcții se aprobă conform anexelor 2, 3, 4 și 5 .

Art. 3. Cu ducerea la îndeplinire a prezentei se încredințează Compartimentul Secretariat din cadrul aparatului de specialitate al primarului .

Art. 4. Prezenta hotărâre se comunică Instituției Prefectului – Județul Olt .

Președinte,
Ancuța Gabriela

Contrasemnez,
Secretar
Nicolăiță Viorel

Icoana, la 26.02.2010
Nr. 9

Nr. Crt.	Poziția din Statul de funcții	Nume și prenume	Funcția deținută					Vechime la data de 31.12.2009 AA.LL	REINCADRARE										Anexa din Legea nr.330 / 2009				
			Funcția de conducere	Funcția de execuție					Funcția de conducere				Funcția de execuție										
				Funcția	Nivel studii/ clasa	Gradul sau treapta profesională	Treapta de salarizare		Funcția	Nivel studii	Grad		Treapta de salarizare	Funcția	Nivel studii	Gradul sau treapta profesionala	Treapta de salarizare	Gradatia					
											I	II						1		2	3	4	5
I FUNCȚII DE DEMNITATE PUBLICĂ																							
1	1	PERIEȚEANU GHEORGHE	PRIMAR		S												IX/3						
2	2	COMAN GHEORGHE	VICEPRIMAR		M												IX/3						
II APARATUL DE SPECIALITATE																							
3	10	NICOLĂIȚĂ VIOREL	Secretar				07.09	Secretar al com.	S	1	1					2	III/3						
II.1. COMPARTIMENTUL FINANCIAR - CONTABIL																							
4	17	VACANT		referent	III	superior	1	0				referent	M	superior	1	2	III/3						
5	18	CIMPOERU ION		referent	III	principal	1	24.03				referent	M	principal	1		5	III/3					
6	19	VACANT		referent	III	principal	1	0				referent	M	principal	1	2	III/3						
7	20	SÎRBU IOANA		referent	III	asistent	2	14.11				referent	M	asistent	2	3	III/3						
8	21	MOCANU LOREDANA (T.VACANT)		inspector	I	asistent	3	03.00				inspector	S	asistent	3	1	III/3						
9	22	MATEI FLORIN		inspector	I	asistent	2	05.05				inspector	S	asistent	2	2	III/3						
II.2. COMPARTIMENTUL AGRICOL																							
10	11	TOMA CRISTINA (T.VACANT)		consilier	I	superior	2	13.01				consilier	S	superior	2	3	III/3						
11	12	VACANT		inspector	I	asistent	3	01.00				inspector	S	asistent	3		III/3						
12	-	SCARLAT VIRGIL - detașat		inginer horticultor	S	-	-	-				inspector spec	S	debutant	-		I/3						
13	13	NICOLAE DUMITRU		referent	III	superior	1	41.00				referent	M	superior	1		5	III/3					
14	14	MIHAESCU FLORENTINA		referent	III	principal	1	16.02				referent	M	principal	1		4	III/3					
15	15	ȘTEFAN ECATERINA		referent	III	principal	1	17.08				referent	M	principal	1		4	III/3					
II.3. COMPARTIMENT ADMINISTRATIV																							
16	4	LUNGU MARCEL		șofer	G	-	-	36.08				șofer	-	I	-		5	II/14					
17	5	MATEESCU MARCEL		șofer	G	-	-	17.08.				șofer	-	I	-		4	II/14					
18	6	CIUCU CONSTANTIN		paznic	M	I	-	11.11				paznic	-	-	-	3		II/14					
19	7	STAN LAURENTIU		paznic	M	I	-	08.03				paznic	-	-	-	2		II/14					
20	8	NICOLAE MARIAN		paznic	M	I	-	05.07				paznic	-	-	-	2		II/14					
21	9	NUȚĂ FLORINA		îngrijitor	G	II	-	01.02				îngrijitor	-	-	-			II/14					
II.4. COMPARTIMENT SITUAȚII DE URGENȚĂ																							
22	3	ILIE MIRCEA		referent	III	superior	1	38.02.				referent	M	superior	1		5	III/3					
II.5. COMPARTIMENT STARE CIVILĂ																							
23	16	PERIEȚEANU MARIANA		referent	III	superior	3	13.03				referent	M	superior	3	3		III/3					
II.6. COMPARTIMENT ACHIZIȚII PUBLICE																							
24	23	DOROBANȚU DANIEL		consilier juridic	I	asistent	3	03.07				consilier juridic	S	asistent	3	1		III/3					
II.7. COMPARTIMENT ASISTENȚĂ SOCIALĂ																							
25	24	MIU DANIELA		inspector	I	asistent	3	03.00				inspector	S	asistent	3	1		III/3					
III. ASISTENȚI PERSONALI																							
26	25	NEAGOE MANDICA		asistent personal	-	-	-	18.03				asistent pers. (asist. social)	M	-	-		4	II/2/III					

ORGANIGRAMĂ

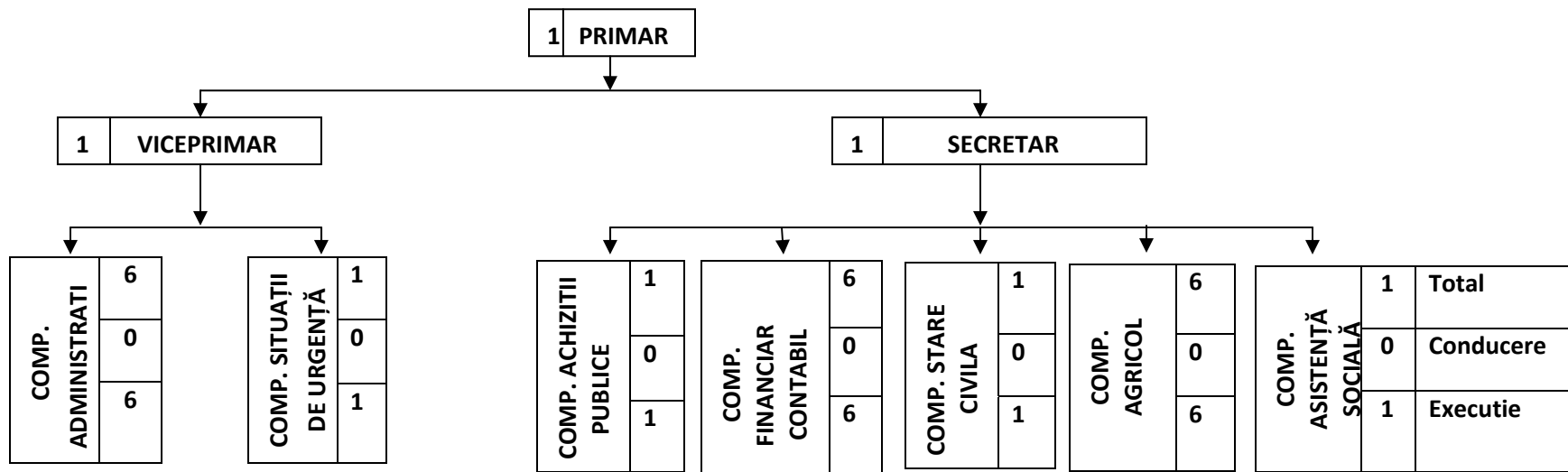

NR. TOTAL FUNCȚII PUBLICE	16
NR. TOTAL FUNCȚII PUBLICE DE CONDUCERE	1
NR. TOTAL FUNCȚII PUBLICE DE EXECUȚIE	15
NR. TOTAL FUNCȚII CONTRACTUALE DE CONDUCERE	0
NR. TOTAL FUNCȚII CONTRACTUALE DE EXECUȚIE	7
NR. TOTAL FUNCȚII DE DEMNITATE PUBLICĂ	2
NUMĂR TOTAL DE FUNCȚII ÎN INSTITUȚIE	25

PREȘEDINTE ,
Ancuța Gabriela

SECRETAR ,
Nicolăiță Viorel

ROMÂNIA
JUDEȚUL OLT
PRIMĂRIA COMUNEI ICOANA

Anexa nr. 3 la HCL ICOANA 9/26.02.2010

STAT DE FUNCȚII pentru aparatul de specialitate al primarului la 01.01.2010

Nr.crt.	Numele și prenumele	Funcția			Nivel studii	Gradul sau treapta profesională	Treapta de salarizare	Gradația	OBS.
		demnitar	de conducere	de execuție					
	VACANT - dacă este cazul								
1	PERIȚEANU GHEORGHE	primar							
2	COMAN GHEORGHE	viceprimar							
COMPARTIMENT SITUAȚII DE URGANȚĂ									
3	ILIE MIRCEA			referent	M	superior	1	5	
COMPARTIMENT ADMINISTRATIV									
4	LUNGU MARCEL			șofer	-	I	-	5	
5	MATEESCU MARCEL			șofer	-	I	-	4	
6	CIUCU CONSTANTIN			paznic	-	-	-	3	
7	STAN LAURENȚIU			paznic	-	-	-	2	
8	NICOLAE MARIAN			paznic	-	-	-	2	
9	NUȚĂ FLORINA			îngrijitor	-	-	-	-	
10	NICOLĂIȚĂ VIOREL		secretar		S	I	1	2	
COMPARTIMENT AGRICOL									
11	TOMA CRISTINA			consilier	S	superior	2	3	temp.vacant
12	VACANT			inspector	S	asistent	3	-	
13	SCARLAT VIRGIL -detașat			inspector de speciaitate	S	debutant	-	-	
14	NICOLAE DUMITRU			referent	M	superior	1	5	
15	MIHĂESCU FLORENTINA			referent	M	principal	1	4	
16	ȘTEFAN ECATERINA			referent	M	principal	1	4	
COMPARTIMENT STARE CIVILĂ									
17	PERIȚEANU MARIANA			referent	M	superior	3	3	

COMP. FINANCIAR CONTABIL									
18	VACANT			referent	M	superior	1	2	
19	CIMPOERU ION			referent	M	principal	1	5	
20	VACANT			referent	M	principal	1	2	
21	ȘIRBU IOANA			referent	M	asistent	2	3	
22	MOCANU LOREDANA			inspector	S	asistent	3	1	<i>temp.vacant</i>
23	MATEI FLORIN			inspector	S	asistent	2	2	
COMP. ACHIZIȚII PUBLICE									
24	DOROBANȚU DANIEL			consilier jur.	S	asistent	3	1	
COMP. ASISTENȚĂ SOCIALĂ									
25	MIU DANIELA			inspector	S	asistent	3	1	

NR. TOTAL FUNCȚII	16
NR. TOTAL FUNCȚII PUBLICE DE CONDUCERE	1
NR. TOTAL FUNCȚII PUBLICE DE EXECUȚIE	15
NR. TOTAL FUNCȚII CONTRACTUALE DE CONDUCERE	0
NR. TOTAL FUNCȚII CONTRACTUALE DE EXECUȚIE	7
NR. TOTAL FUNCȚII DE DEMNITATE PUBLICĂ	2

NR. TOTAL FUNCȚII ÎN INSTITUȚIE, DIN CARE	25
NR. FUNCȚII PUBLICE VACANTE	3
NR. FUNCȚII PUBLICE TEMPORAR VACANTE	2

PREȘEDINTE ,
Ancuța Gabriela

Secretar,
Nicolăiță Viorel

**ORGANIGRAMĂ
CONSILIU LOCAL ICOANA**

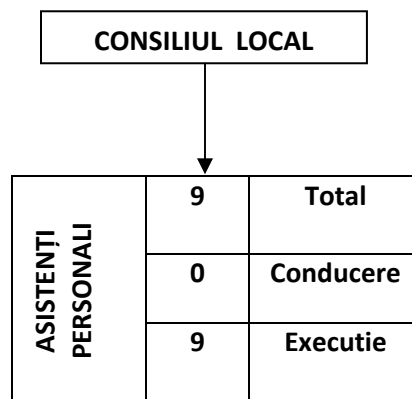

PREȘEDINTE,
Ancuța Gabriela

SECRETAR,
Nicolăiță Viorel

ROMÂNIA
JUDEȚUL OLT
COMUNA ICOANA
C.L.ICOANA

Anexa nr. 5 la HCL 9/26.02. 2010

Nr.crt.	Numele și prenumele	Funcția			Nivel studii	Gradul sau treapta profesională	Treapta de salarizare	Gradația	OBS.
		demnitar	de conducere	de execuție					
	VACANT - dacă este cazul								
ASISTENȚI PERSONALI									
1	NEAGOE MANDICA			asistent pers. (asistent social)	M	-	-	4	
2	GIORLOIU VALERICA			asistent pers. (asistent social)	M	-	-	3	
3	BĂLAN MARIANA			asistent pers. (asistent social)	M	-	-	2	
4	IONESCU CONSTANȚA			asistent pers. (asistent social)	M	-	-	-	
5	GUȚĂ IULIANA			asistent pers. (asistent social)	M	-	-	4	
6	PĂUN EMILIA			asistent pers. (asistent social)	M	-	-	-	perioadă determinată
7	SCARLAT LUMINIȚA			asistent pers. (asistent social)	M	-	-	-	
8	STAN ALEXANDRA			asistent pers. (asistent social)	M	-	-	5	
9	DRAGNEA PETRUȚA			asistent pers. (asistent social)	M	-	-	-	

NR. TOTAL FUNCȚII	9
NR. TOTAL FUNCȚII CONTRACTUALE DE EXECUȚIE	9

PREȘEDINTE ,
Ancuța Gabriela

SECRETAR,
Nicolăiță Viorel